



Facultad de Bellas Artes

MÁSTER PROPIO EN ARTETERAPIA PARA LA INTERVENCIÓN SOCIAL, CLÍNICA Y PSICOEDUCATIVA. I EDICIÓN

04/05/2016

Cursos, seminarios y talleres

TÍTULO PROPIO DE LA **UNIVERSIDAD DE GRANADA**

**Fecha de realización: Del 28 de Octubre de
2016 al 29 de Julio de 2018**

Horarios: Viernes de 16:00 a 21:00 horas

Sábados de 09:00 a 14:00 y de 16:00 a 21:00
horas

Fines de semana alternos, consultar calendario
debajo del programa.

Duración: 90 créditos ECTS

Número de plazas: 26

**Fecha de preinscripción: Del 15 de Marzo de 2016 al 16 de Septiembre de
2016**

Fecha de inscripción: Del 03 de Octubre de 2016 al 27 de Octubre de 2016

Lugar de celebración: Facultad de Bellas Artes de la **Universidad de Granada**.

OBJETIVOS:

Formar arteterapeutas capaces de ejercer su profesión dentro del código ético establecido por asociaciones profesionales.

Adaptar y aplicar contenidos teóricos y metodológicos de la Arteterapia para diseñar, desarrollar y evaluar intervenciones en contextos clínicos, educativos, terapéuticos y sociales.

Trabajar el arteterapia desde las potencialidades de la misma como proceso para el

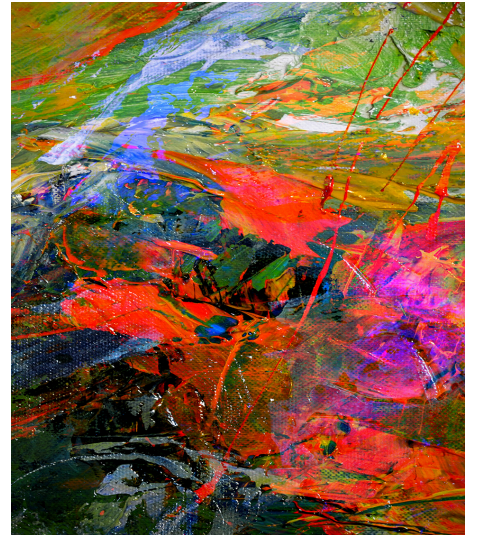

acompañamiento y la transformación. Profundizar en el conocimiento y desarrollo del lenguaje plástico para su aplicación en arteterapia.

Realizar diversas técnicas artísticas aplicadas a colectivos vulnerables, atendiendo a sus posibilidades y limitaciones. Integrar los contenidos teóricos a una intervención arteterapéutica dentro del encuadre de la investigación.

Adquirir herramientas mediante un acercamiento a otros lenguajes y técnicas expresivas aplicables al arteterapia: música, literatura, danza, teatro, psicodrama, poesía, fotografía, cuento terapia, etc.

Realizar prácticas supervisadas por arteterapeutas acreditados en instituciones de ámbito local, nacional e internacional.

Comprender e interiorizar la importancia ética de pasar por un proceso psicoterapéutico personal previo al ejercicio como arteterapeutas profesionales, para trabajar con personas que demanda una asistencia terapéutica.

DESTINATARIOS:

Graduados Universitarios, Diplomados, Licenciados, Ingenieros, Arquitectos o equivalentes. Excepcionalmente, a solicitud de la Dirección del Máster y previa autorización de la Comisión de Posgrado, podrán acceder a los estudios de Máster aquellos estudiantes que no cumplan las condiciones expresadas anteriormente, siempre que en ellos concurren circunstancias acreditadas de capacitación y experiencia profesional.

Requisitos profesionales de acceso:

Capacidades y habilidades en el campo del Arte.

Formación no reglada en el campo del arte y/o la terapia. Mínimo 3 años.

Experiencia demostrable como artista y/o en otras ramas del campo del arte, y la salud.

SALIDAS PROFESIONALES:

Los alumnos que realicen el posgrado podrán optar a las siguientes salidas profesionales:

Arteterapeutas formados según un currículum profesionalizador en los campos de la salud, la educación y la intervención sociocomunitaria.

Coordinador para dirigir y participar en proyectos de Arteterapia en el contexto

clínico, hospitalario, educativo, empresarial y comunitario, con grupos de exclusión social.

Contenido, matrícula, precios y + info en:

<http://fundacionugrempresa.es/posgrados/master/master-propio-arteterapia-intervencion-social-clinica-psicoeducativa-i-edicion>

Plaza Propio de la
Universidad
de Granada

Especialización
Te preparamos para trabajar

Programas de Prácticas
de actividades de empresa

Universidad de Granada
Un Título de prestigio

Becas
Estudios a tu lado

Línea de Financiación
si quieres puedes.

MÁSTER PROPIO EN ARTETERAPIA PARA LA INTERVENCIÓN SOCIAL, CLÍNICA Y PSICOEDUCATIVA I EDICIÓN

Del 28 de octubre de 2016 al 29 de junio de 2018

Dirección Académica:
Asunción Jódar Millarro,
Profesora Titular Ordinaria de la
Cátedra de la Universidad de Granada.

Coordinación Académica:
Araoceli Guisole González,
Investigadora Independiente y Coordinadora de los cursos
de formación de arte terapia de la Universidad de Granada.

Fecha de presentación: del 15 marzo al 16 de septiembre 2016
Fecha de inscripción: del 3 de octubre al 27 de octubre del 2016
Reserva de plazas: 20
Plaza: 20/21/22/23/24

Información e inscripción:
Área de Formación y Empleo
Fundación General Universidad de Granada - Empresa
Centro de Transferencia Tecnológica
Gran Vía de Colón, 46, Planta 1ª
18071 - Granada
Teléfono: 958 24 83 78 Fax: 958 24 09 95
posgrado@fundacionugrempresa.es
fundacionugrempresa.es
[Fundacion_UGR](https://www.facebook.com/FundacionUGR.Empresa)
[Fundacion UGR Empresa](https://www.linkedin.com/company/fundacion-ugr-empresa)
<http://arteterapiaycooperacion.blogspot.com.es/>

posgrados.fundacionugrempresa.es

Organizan:

Propone:

La Escuela Internacional de Posgrado y la Fundación General Universidad de Granada - Empresa se reserva el derecho de modificar el presente Máster Propio si en su desarrollo se produjera algún cambio de circunstancias académicas, económicas, o por cualquier otro motivo, en función de las necesidades de la institución o el lugar de impartición en el caso de que se actuara en colaboración con terceros y que implicaría el cumplimiento de las condiciones de colaboración.

<http://bellasartes.ugr.es/>