UNIVERSIDAD DE GRANADA

Facultad de Bellas Artes

Servicio de Información y atención verano 2023

27/07/2023

secretaría

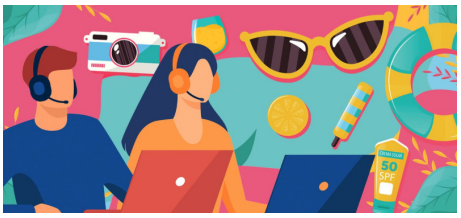

Durante todo el mes de agosto las instalaciones de la Facultad de Bellas Artes permanecerán cerradas.

Volvemos el viernes 1 de septiembre en horario de mañana y desde el 4 de septiembre en horario habitual de mañana y tarde.

No obstante, la Secretaría/Administración de la Facultad prestará el servicio de atención al ciudadano de manera telemática (permaneciendo cerradas para trámites presenciales) para los trámite más urgentes en las fechas comprendidas del 1 al 4 de agosto y del 28 a 31 de agosto.

CENTRO O CAMPUS	CORREO ELECTRÓNICO	
Facultad de Bellas Artes	• infobellasartes@ugr.es	

El Servicio de Información y Atención UGR verano 2023 también ofrece otra cartera de servicios y trámites disponibles para el ciudadano durante el mes de agosto.

Copyright© 2025 Universidad de Granada