PLAN DE FORMACIÓN INTERNA (PFI-SANTANDER) 2024 – CONVOCATORIA PARA ESTUDIANTES

16/02/2024

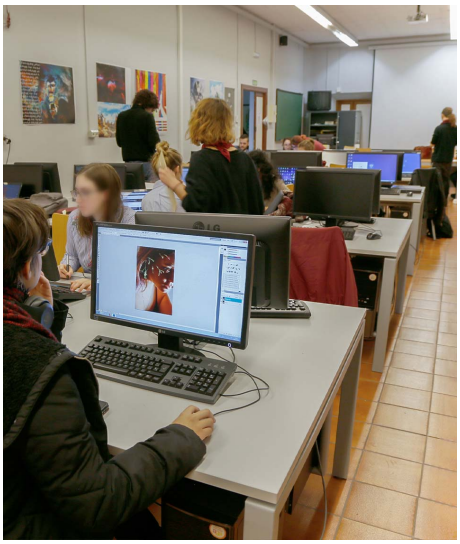

Convocatoria Abierta!

¿Quieres formar parte de nuestro equipo de Relaciones Internacionales?

Participa en la convocatoria de becas de prácticas FPI - Santander

Detalles Rápidos:

- 6 meses: 01/05/2024 al 31/10/2024
- 25 horas de trabajo semanales
- Prácticas remuneradas
- **¿Qué Buscamos?**

- Alguna experiencia previa de movilidad.
- Gusto por las personas, idiomas y capacidad de trabajo en equipo.
- Pasión por el arte y la gestión cultural.
- Organización, buena capacidad de gestión y administración. Proactividad.
- Conocimientos de diseño, edición de vídeo, redes y ofimática.
- Disponibilidad, flexibilidad y ganas de hacer cosas.
- Apoyo al vicedecano y la oficina de relaciones internacionales.
- **¿Por Qué Unirte?**

- Ganarás experiencia profesional.
- Desarrollarás habilidades interpersonales y de gestión cultural.
- Mejorarás tus competencias lingüísticas.
- Serás parte de iniciativas internacionales emocionantes.
- **Detalles del puesto**

  Descripción: El o la estudiante recibirá formación en relación con: - Ofrecer información y atender a los estudiantes IN y OUT con información detallada del plan de estudios, horarios, profesores, aulas, etc. - Ofrecer información y atender al profesorado IN y OUT con información sobre nuestra facultad y programas de movilidad, respectivamente. - Asistencia al PTGAS de la ORI de BBAA en la correspondencia con los socios. - Asistencia al Vicedecano de RRII de BBAA en la recepción de estudiantes y profesores. - Apoyo al Vicedecano en la organización y desarrollo de actividades, eventos y proyectos relacionados con la internacionalización.

Copyright© 2025 Universidad de Granada

¿Cómo participar?

Entre el 16 y el 21 de febrero de 2024. Link:

https://empleo.ugr.es/convocatoria/plan-de-formacion-interna-pfi-santander-2024-convocatoria-para-estudiantes/

https://ugr.portalicaro.es/home/offers. Número de oferta: 400514

Copyright© 2025 Universidad de Granada